Scorrevole Exter Alu Design 68 (doppio vetro)

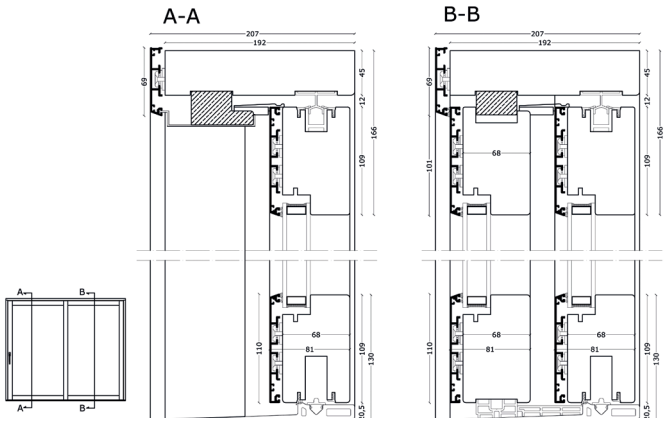

Sezione Verticale

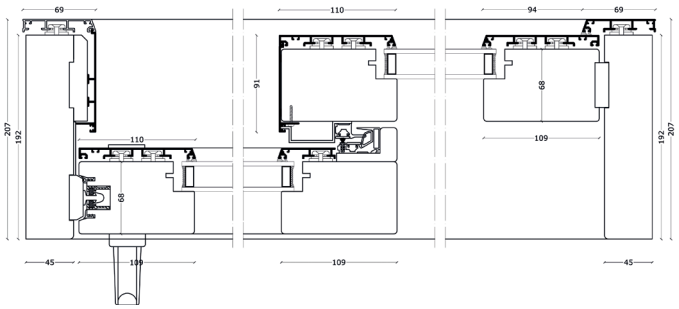

Sezione Orizzontale

	4
	E1200
	C5
	da 36 a 41 dB
	sino a CR2 (in rovere)
	1,3 a 1,4 W/m2k

collezione	linea	telaio	vetro		serramento
Legno *pino, larice e mogano*	68	Uf=1,4	33.1/15 argon/33.1 BE		Uw=1,3
			Ug=1,1	FS=56%	
Legno *rovere*	68	Uf=1,7	33.1/15 argon/33.1 BE		Uw=1,4
			Ug=1,1	FS=56%	

I valori dichiarati sono ottenuti con metodi di prova e di calcolo conformi alla norma europea UNI EN 14351-1 per la marcatura CE delle finestre; il contrassegno di qualità "Klima De Carlo" si basa su criteri di trasparenza, professionalità ed imparzialità garantiti dal produttore nella tutela del consumatore finale.

Scorrevole Exter Alu Design 68+ (triplo vetro)

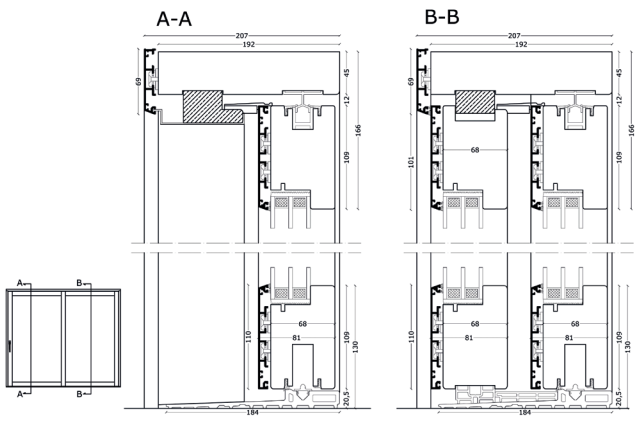

Sezione Verticale

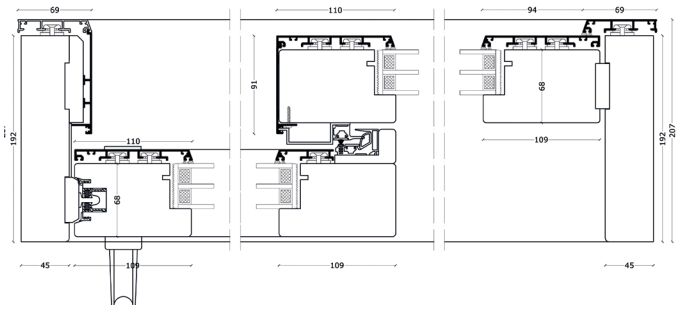

Sezione Orizzontale

	4
	E1200
	C5
	da 37 a 39 dB
	sino a CR2 (in rovere)
	0,96 a 1,0 W/m2k

collezione	linea	telaio	vetro		serramento
Legno *pino e larice*	78 Klima	Uf=1,3	33.1 BE/12 argon/4/12 argon/33.1 BE		Uw=0,96
			Ug=0,7	FS=45%	
Legno *rovere*	78 Klima	Uf=1,6	33.1 BE/12 argon/4/12 argon/33.1 BE		Uw=1,0
			Ug=0,7	FS=45%	

I valori dichiarati sono ottenuti con metodi di prova e di calcolo conformi alla norma europea UNI EN 14351-1 per la marcatura CE delle finestre; il contrassegno di qualità "Klima De Carlo" si basa su criteri di trasparenza, professionalità ed imparzialità garantiti dal produttore nella tutela del consumatore finale.

Exter Alu Design

Exter "Alu Design" è caratterizzata da anta e telaio in legno lamellare con rivestimento in alluminio; "Design" identifica la sagoma squadrata del profilo sia interno che esterno progettata per ambienti in stile contemporaneo. Rivestimento in alluminio (nelle versioni saldato o giuntato) con giunto aperto di ventilazione per impedire fenomeni di condense all'interno della protezione. Verniciatura dell'alluminio realizzata con polveri epossidiche secondo gli standard Qualicoat; ciclo di verniciatura del legno con levigatura manuale e finitura a base di resine acriliche in emulsione acquosa finitura con filtri UV, garanzia 10 anni De Carlo. Doppia guarnizione su telaio a incastro per l'isolamento termico ed acustico (realizzate in elastomero termoplastico) resistente all'invecchiamento provocato da agenti atmosferici, polveri sottili, raggi UV e ozono. Guarnizione interna coestrusa con schiena rigida, cordone antistrappo e battente deformabile per attutirel'impatto di chiusura. I vetri camera, sono installati con tassellatura perimetrale. Meccanismi di apertura a nastromultipunto in acciaio con parti in ramezinco con scontri a fungo per la perfetta aderenza anta e telaio, con trattamento Tricoat per la maggiore resistenza alla corrosione e altri agenti atmosferici quali le nebbie saline e acidi. Cerniere regolabili in 3 dimensioni per garantire la corretta funzionalità anche dopo eventuali naturali assestamenti dopo l'installazione.

Exter Alu Design 68 (doppio vetro)

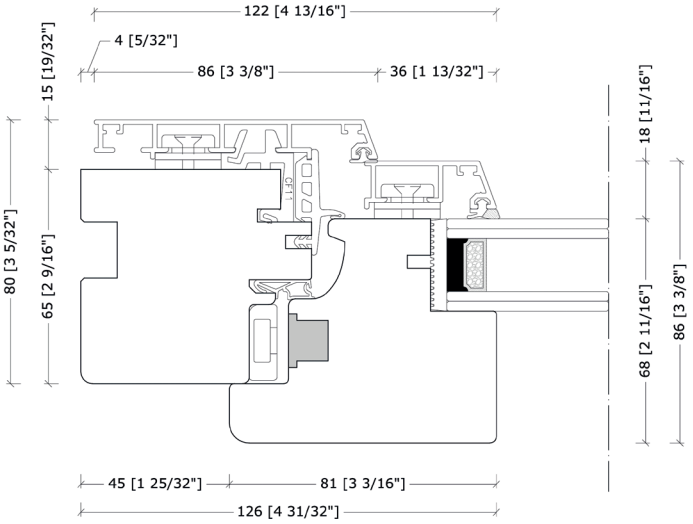

- 4
- E1200
- C5
- da 36 a 41 dB
- sino a CR2 (in rovere)
- 1,3 a 1,4 W/m2k

collezione	linea	telaio	vetro		serramento
Exter *pino, larice e mogano*	68	Uf=1,4	33.1/15 argon/33.1 BE		Uw=1,3
			Ug=1,1	FS=56%	
Exter *rovere*	68	Uf=1,7	33.1/15 argon/33.1 BE		Uw=1,4
			Ug=1,1	FS=56%	

I valori dichiarati sono ottenuti con metodi di prova e di calcolo conformi alla norma europea UNI EN 14351-1 per la marcatura CE delle finestre; il contrassegno di qualità "Klima De Carlo" si basa su criteri di trasparenza, professionalità ed imparzialità garantiti dal produttore nella tutela del consumatore finale. I valori dichiarati sono calcolati con metodo analitico su una finestra ad un'anta di dimensioni 1230x1480 mm.

Exter Alu Design 68+ (triplo vetro)

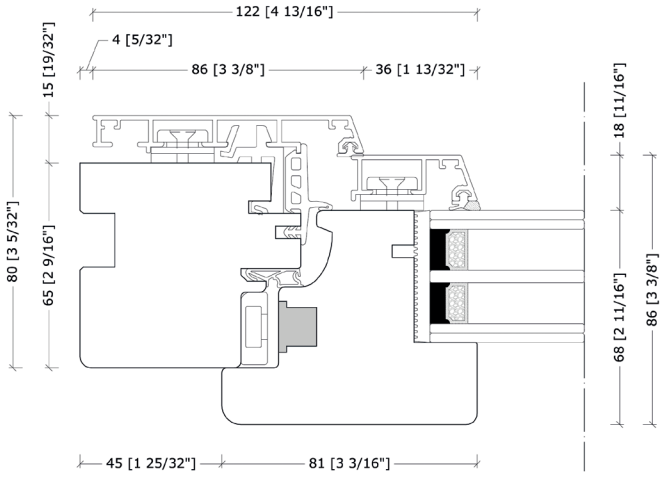

- 4
- E1200
- C5
- da 37 a 39 dB
- sino a CR2 (in rovere)
- 1,1 a 1,2 W/m2k

collezione	linea	telaio	vetro		serramento
Exter *pino, larice e mogano*	68+	Uf=1,4	33.1 BE/12 argon/4/12 argon/33.1 BE		Uw=1,1
			Ug=0,7	FS=45%	
Exter *rovere*	68+	Uf=1,6	33.1 BE/12 argon/4/12 argon/33.1 BE		Uw=1,2
			Ug=0,7	FS=45%	

I valori dichiarati sono ottenuti con metodi di prova e di calcolo conformi alla norma europea UNI EN 14351-1 per la marcatura CE delle finestre; il contrassegno di qualità "Klima De Carlo" si basa su criteri di trasparenza, professionalità ed imparzialità garantiti dal produttore nella tutela del consumatore finale. I valori dichiarati sono calcolati con metodo analitico su una finestra ad un'anta di dimensioni 1230x1480 mm.

	DI SERIE	OPZIONI AGGIUNTIVE PRINCIPALI
Anta	Profilo larghezza 81 mm (finestra e portafinestra) Profilo larghezza 109 (porte di ingresso con serratura, scorrevole e bilico)	Profilo larghezza 109 (finestra e portafinestra)
Sezione Telaio (finestre e portefinestre)	Profilo larghezza 70 mm (con fresata di accoppiamento o liscio), copertina in alluminio da 86 mm * per la forma ad arco copertina in alluminio da 53 mm	Fresata supplementare (personalizzata per ristrutturazione) Copertine di alluminio da 53 o 69 mm
Tipo di apertura (finestra e portafinestra)	Ad anta	Anta/Ribalta
Antieffrazione (vedi sezione sicurezza)	Meccanismi di apertura a nastro in acciaio multipunto (con nottolini autoregolanti)	Antieffrazione Base/Antieffrazione Plus/Antieffrazione CR2 (solo rovere)
Sezione centrale di chiusura (finestra e portafinestra a 2 ante)	Con montante aggiunto (nodo simmetrico)	Senza montante aggiunto (nodo asimmetrico)
Soglia (portafinestra)	Alluminio (argento, testa di moro, bianco)	Taglio termico
Cerniere	Multimatic (con trattamento tricoat anticorrosione garanzia 10 anni)	Multimatic a scomparsa (con trattamento tricoat anticorrosione garanzia 10 anni)
Canalina vetro	Alluminio (colori a scelta)	Taglio termico (colori grigio, nero, bianco)
Lavorazione finitura	Levigato	Antichizzato (solo pino, larice e rovere)/Spazzolato (solo rovere)
Zoccolatura dell'anta portafinestra	Profilo anta con due traversi da 81 mm (h 137 mm)	Un traverso da 109 mm / 2 traversi da 109 mm (h 193 mm) / 3 traversi da 109 mm (h 274 mm) / 3 traversi da 81 mm (h 194 mm)
Alluminio esterno	Assemblato	Saldato (esclusi ossidati e finiture effetto legno)

Le sezioni tecniche aggiornate di tutte le tipologie e dei sistemi sono pubblicate sul sito www.decarlolab.it
Le caratteristiche suddette sono soggette ad aggiornamenti, riportati nel documento di offerta generato dal software di configurazione DCS 3.0

Exter Alu Design 78 Klima (triplo vetro)

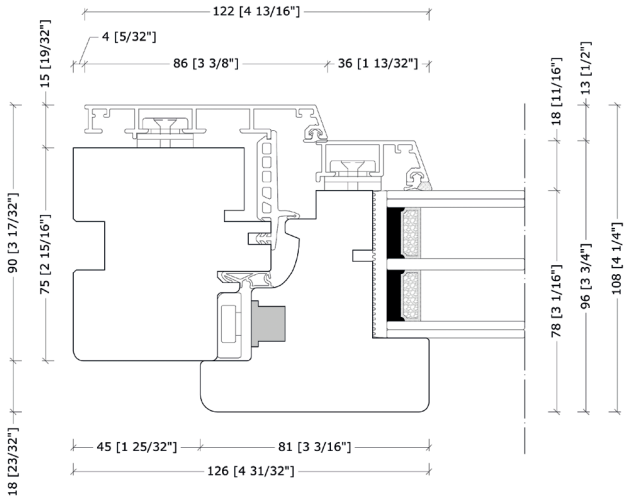

4
E1200
C5
da 37 a 39 dB
sino a CR2 (in rovere)
1,0 a 1,1 W/m2k

collezione	linea	telaio	vetro		serramento
Exter *abete*	78 Klima	Uf=1,2	33.1 BE/12 argon/4/12 argon/33.1 BE		Uw=1,0
			Ug=0,7	FS=45%	
Exter *rovere*	78 Klima	Uf=1,5	33.1 BE/12 argon/4/12 argon/33.1 BE		Uw=1,1
			Ug=0,7	FS=45%	

I valori dichiarati sono ottenuti con metodi di prova e di calcolo conformi alla norma europea UNI EN 14351-1 per la marcatura CE delle finestre; il contrassegno di qualità "Klima De Carlo" si basa su criteri di trasparenza, professionalità ed imparzialità garantiti dal produttore nella tutela del consumatore finale. I valori dichiarati sono calcolati con metodo analitico su una finestra ad un'anta di dimensioni 1230x1480 mm.

Exter Alu Design 68 Passive (triplo vetro)

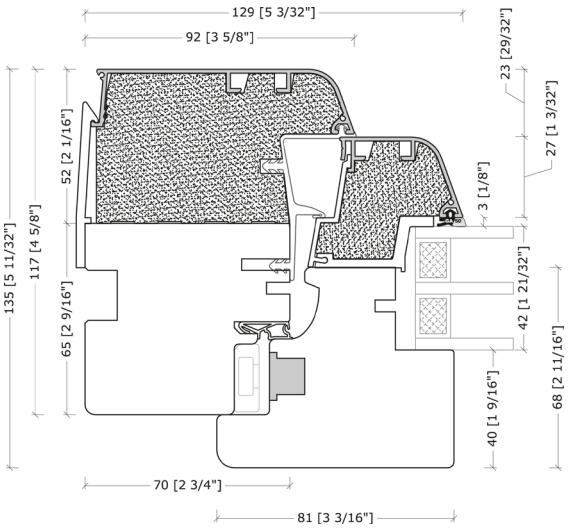

4
E1200
C5
da 37 a 39 dB
sino a CR2 (in rovere)
0,8 W/m2k

collezione	linea	telaio	vetro		serramento
Exter *abete*	68 Passive	Uf=0,7	33.1 BE/12 argon/4/12 argon/33.1 BE		Uw=0,8
			Ug=0,7	FS=45%	

I valori dichiarati sono ottenuti con metodi di prova e di calcolo conformi alla norma europea UNI EN 14351-1 per la marcatura CE delle finestre; il contrassegno di qualità "Klima De Carlo" si basa su criteri di trasparenza, professionalità ed imparzialità garantiti dal produttore nella tutela del consumatore finale. I valori dichiarati sono calcolati con metodo analitico su una finestra ad un'anta di dimensioni 1230x1480 mm.